# Überbauung Wohnpark Laubwiesen

**8500 Frauenfeld**

ASGA Pensionskasse
Genossenschaft
Rosenbergstrasse 16
9001 St.Gallen
www.asga.ch

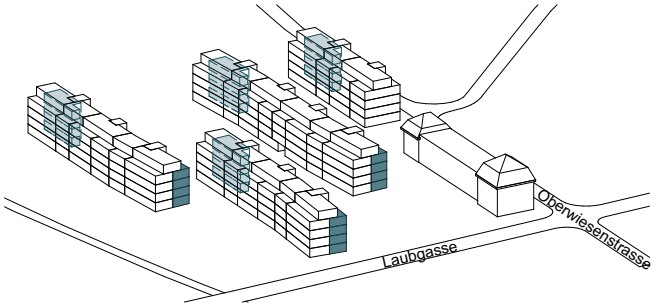

**Erdgeschoss - 3. Obergeschoss**
**2 1/2 Zimmer - Wohnung**

**Wohnfläche HNF 58.1 m²**
**Loggia 9.8 m²**

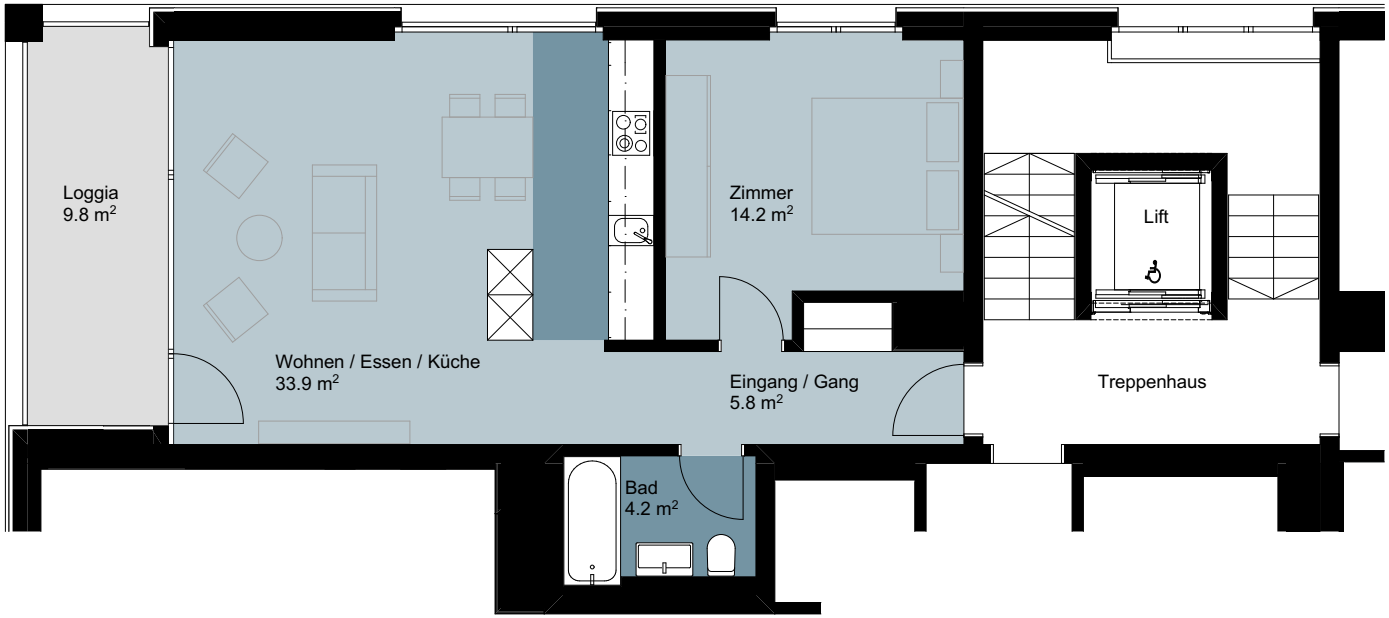


weitere Infos auf:
www.laubwiesen.ch

## Wohnungstyp A

**Bei dem Grundriss handelt es sich um eine Musterwohnung.**
**Je nach Lage in der Überbauung kann diese leicht verändert oder gespiegelt sein.**

Massstab 1:100

1 2 3 4 5m

N

# Überbauung Wohnpark Laubwiesen

# 8500 Frauenfeld

ASGA Pensionskasse
Genossenschaft
Rosenbergstrasse 16
9001 St.Gallen
www.asga.ch

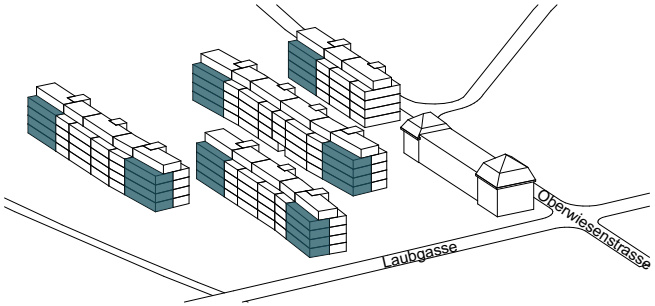

**Erdgeschoss - 3. Obergeschoss**
**3 1/2 Zimmer - Wohnung**

**Wohnfläche HNF 80.5 m²**
**Loggia 10.1 m²**

weitere Infos auf:
www.laubwiesen.ch

## Wohnungstyp B

**Bei dem Grundriss handelt es sich um eine Musterwohnung.**
**Je nach Lage in der Überbauung kann diese leicht verändert oder gespiegelt sein.**

N

Massstab 1:100

1 2 3 4 5m

# Überbauung Wohnpark Laubwiesen

**8500 Frauenfeld**

ASGA Pensionskasse
Genossenschaft
Rosenbergstrasse 16
9001 St.Gallen
www.asga.ch

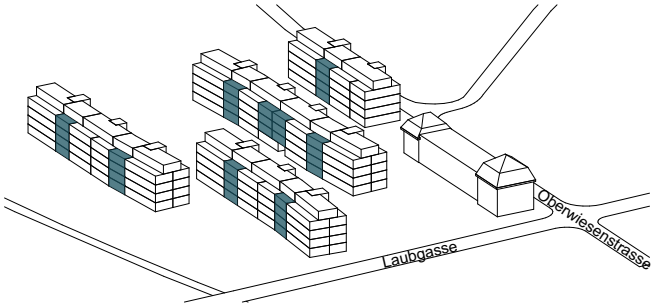

**Erdgeschoss - 3. Obergeschoss**
**3 1/2 Zimmer - Wohnung**

**Wohnfläche HNF 78.9 m²**
**Loggia 11.8 m²**

weitere Infos auf:
www.laubwiesen.ch

## Wohnungstyp C

**Bei dem Grundriss handelt es sich um eine Musterwohnung.**
**Je nach Lage in der Überbauung kann diese leicht verändert oder gespiegelt sein.**

N

Massstab 1:100

1 2 3 4 5m

# Überbauung Wohnpark Laubwiesen

**8500 Frauenfeld**

ASGA Pensionskasse
Genossenschaft
Rosenbergstrasse 16
9001 St.Gallen
www.asga.ch

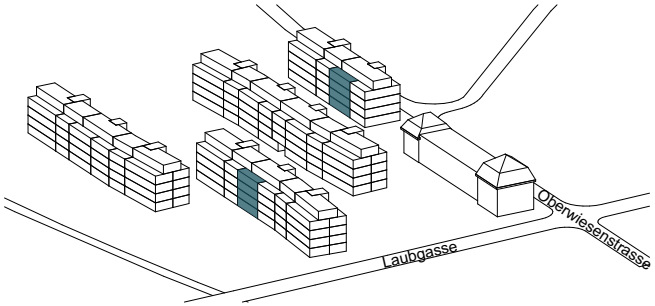

**Erdgeschoss - 3. Obergeschoss**
**4 1/2 Zimmer - Wohnung**

**Wohnfläche HNF 102.5 m²**
**Loggia 13.6 m²**

weitere Infos auf:
www.laubwiesen.ch

## Wohnungstyp D1

**Bei dem Grundriss handelt es sich um eine Musterwohnung.**
**Je nach Lage in der Überbauung kann diese leicht verändert oder gespiegelt sein.**

N

Massstab 1:100

1 2 3 4 5m

# Überbauung Wohnpark Laubwiesen

**8500 Frauenfeld**

ASGA Pensionskasse
Genossenschaft
Rosenbergstrasse 16
9001 St.Gallen
www.asga.ch

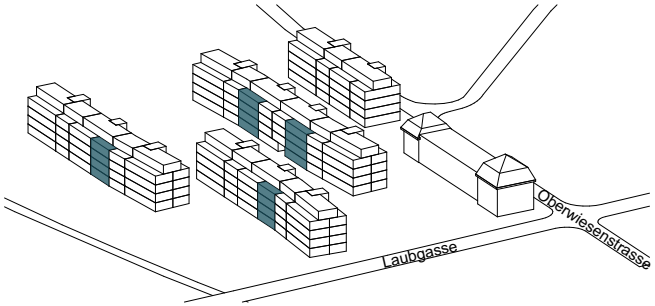

**Erdgeschoss - 3. Obergeschoss**
**4 1/2 Zimmer - Wohnung**

**Wohnfläche HNF 104.0 m²**

**Loggia 9.1 m²**

**Bei den Flächenangaben handelt es sich um Mindestgrössen.**

weitere Infos auf:
www.laubwiesen.ch

## Wohnungstyp D2

**Bei dem Grundriss handelt es sich um eine Musterwohnung.**
**Je nach Lage in der Überbauung kann diese leicht verändert oder gespiegelt sein.**

N

Massstab 1:100

1 2 3 4 5m

# Überbauung Wohnpark Laubwiesen

**8500 Frauenfeld**

ASGA Pensionskasse
Genossenschaft
Rosenbergstrasse 16
9001 St.Gallen
www.asga.ch

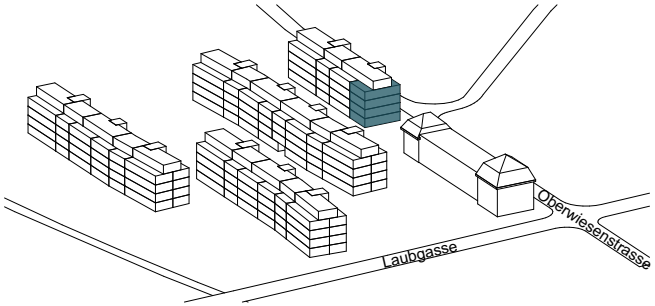

**Erdgeschoss - 3. Obergeschoss**
**3 1/2 Zimmer - Wohnung**

**Wohnfläche HNF 84.9 m²**
**Loggia 12.8 m²**

weitere Infos auf:
www.laubwiesen.ch

## Wohnungstyp E

**Bei dem Grundriss handelt es sich um eine Musterwohnung.**
**Je nach Lage in der Überbauung kann diese leicht verändert oder gespiegelt sein.**

N

Massstab 1:100

1 2 3 4 5m

# Überbauung Wohnpark Laubwiesen

# 8500 Frauenfeld

ASGA Pensionskasse
Genossenschaft
Rosenbergstrasse 16
9001 St.Gallen
www.asga.ch

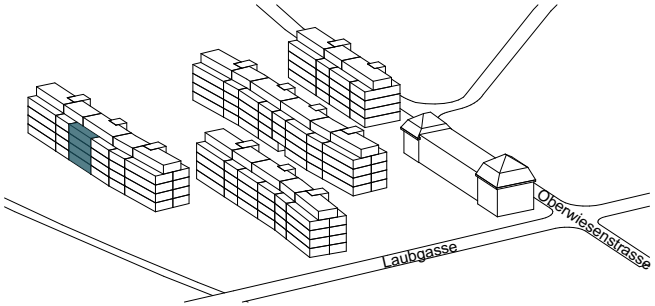

**Erdgeschoss - 3. Obergeschoss**
**5 1/2 Zimmer - Wohnung**

**Wohnfläche HNF 118.5 m²**
**Loggia 10.0 m²**

weitere Infos auf:
www.laubwiesen.ch

## Wohnungstyp F

**Bei dem Grundriss handelt es sich um eine Musterwohnung.**
**Je nach Lage in der Überbauung kann diese leicht verändert oder gespiegelt sein.**

N

Massstab 1:100

1 2 3 4 5m

# Überbauung Wohnpark Laubwiesen

**8500 Frauenfeld**

ASGA Pensionskasse
Genossenschaft
Rosenbergstrasse 16
9001 St.Gallen
www.asga.ch

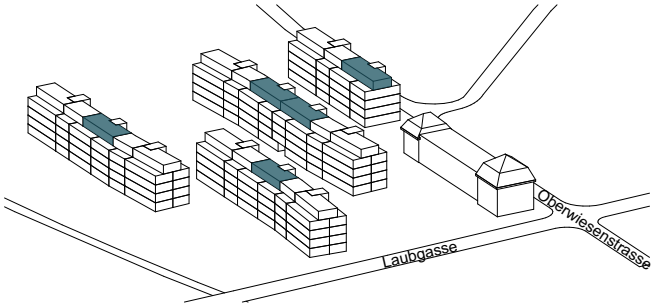

**Attikageschoss**
**3 1/2 Zimmer - Wohnung**

**Wohnfläche HNF 97.3 m²**
**Terrassen 88.6 m²**

**Bei den Flächenangaben handelt es sich um Mindestgrössen.**

weitere Infos auf:
www.laubwiesen.ch

## Wohnungstyp K

**Bei dem Grundriss handelt es sich um eine Musterwohnung.**
**Je nach Lage in der Überbauung kann diese leicht verändert oder gespiegelt sein.**

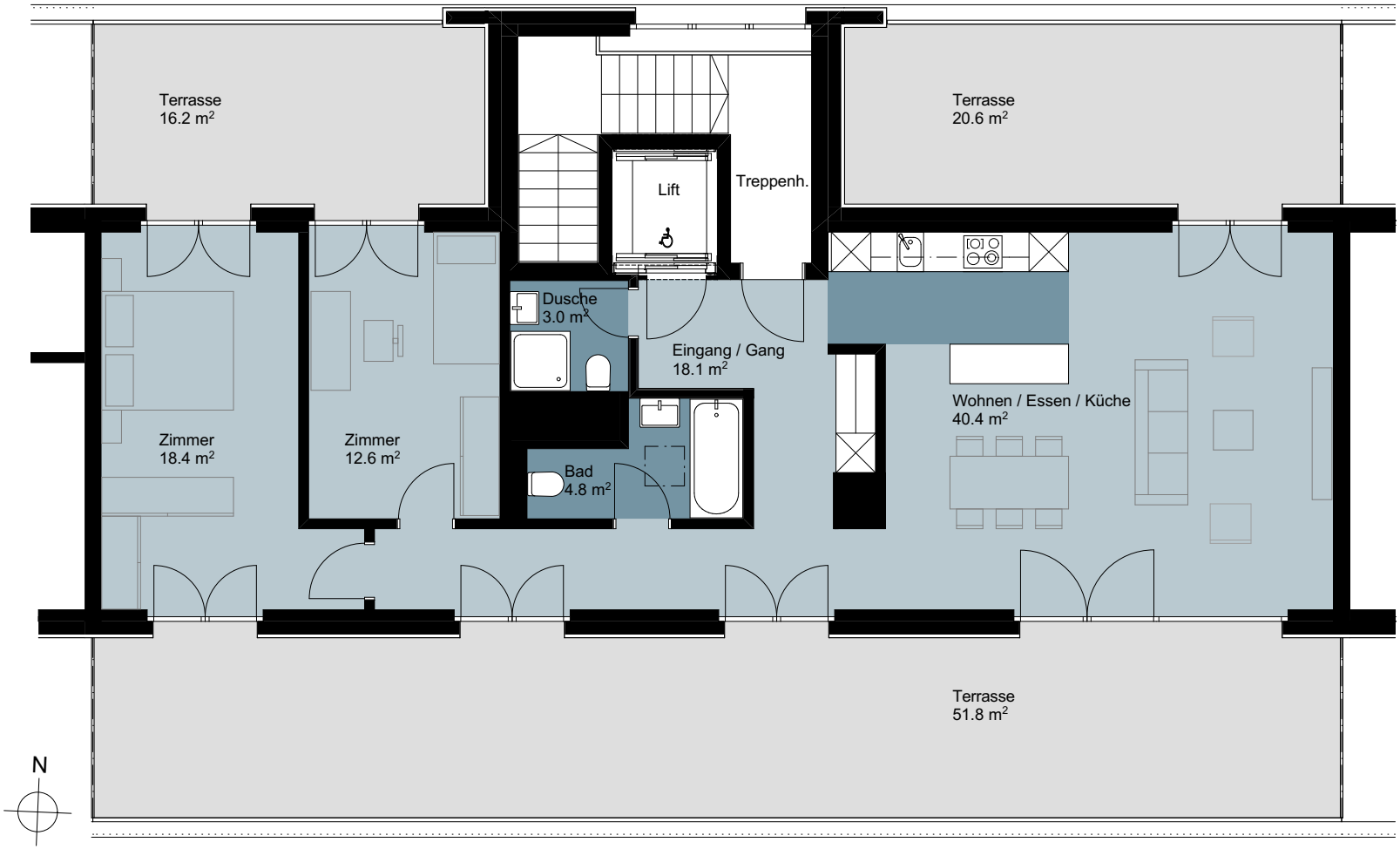


Massstab 1:100

1 2 3 4 5m

# Überbauung Wohnpark Laubwiesen

# 8500 Frauenfeld

ASGA Pensionskasse
Genossenschaft
Rosenbergstrasse 16
9001 St.Gallen
www.asga.ch

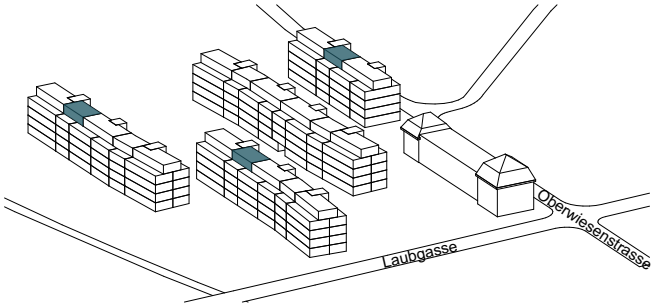

**Attikageschoss**
**2 1/2 Zimmer - Wohnung**

**Wohnfläche HNF 59.2 m²**

**Terrassen 60.0 m²**

**Bei den Flächenangaben handelt es sich um Mindestgrössen.**

weitere Infos auf:
www.laubwiesen.ch

## Wohnungstyp J

**Bei dem Grundriss handelt es sich um eine Musterwohnung.**
**Je nach Lage in der Überbauung kann diese leicht verändert oder gespiegelt sein.**

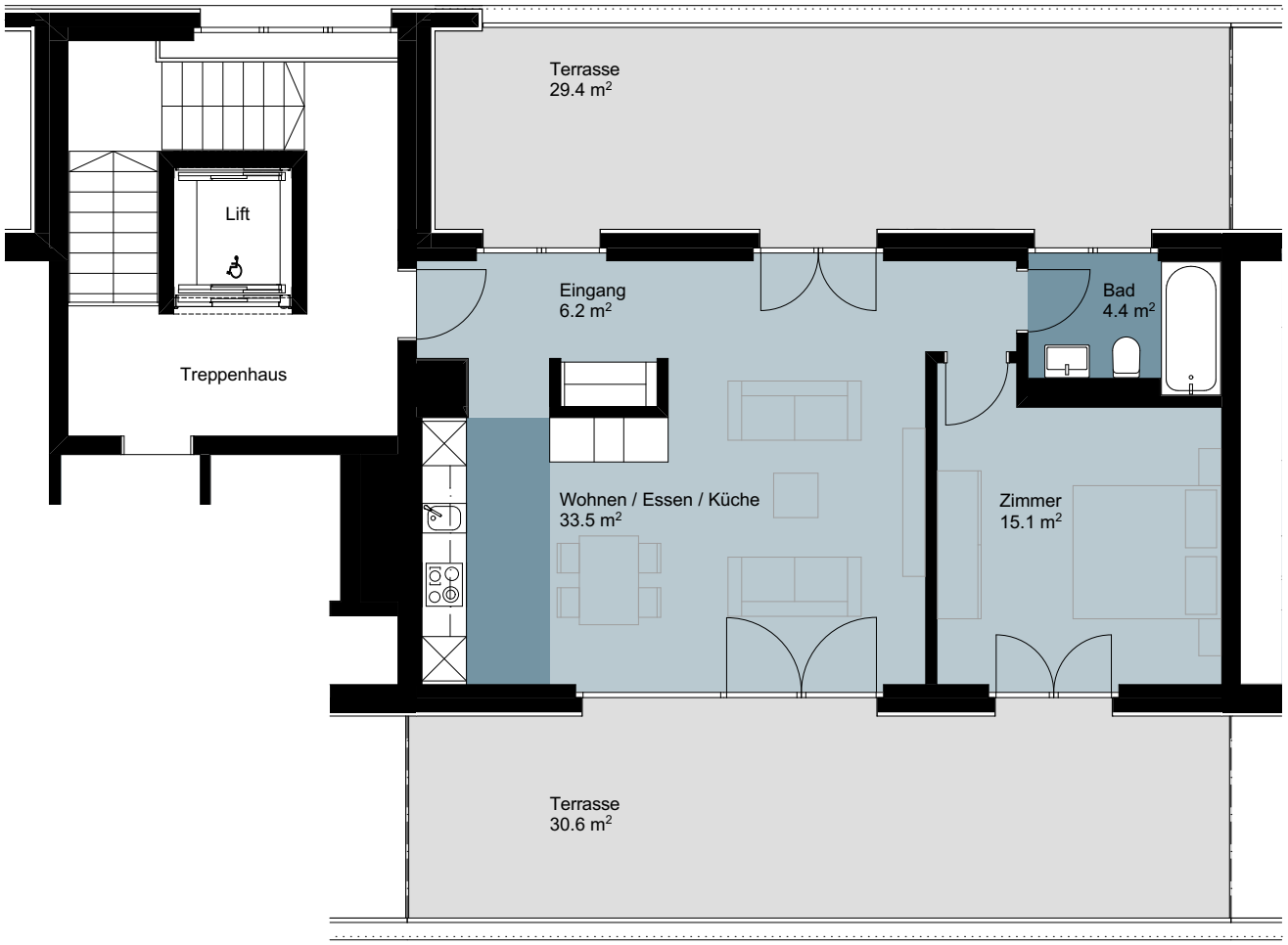


N

Massstab 1:100

1 2 3 4 5m

# Überbauung Wohnpark Laubwiesen

# 8500 Frauenfeld

ASGA Pensionskasse
Genossenschaft
Rosenbergstrasse 16
9001 St.Gallen
www.asga.ch

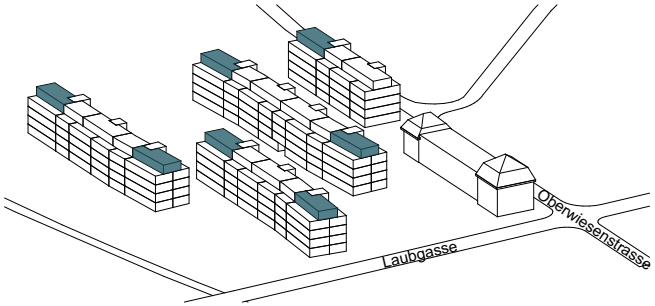

**Attikageschoss**
**2 1/2 - Zimmer - Wohnung**

**Wohnfläche HNF 80.4 m²**

**Terrassen 80.1 m²**

weitere Infos auf:
www.laubwiesen.ch

## Wohnungstyp H

**Bei dem Grundriss handelt es sich um eine Musterwohnung.**
**Je nach Lage in der Überbauung kann diese leicht verändert oder gespiegelt sein.**

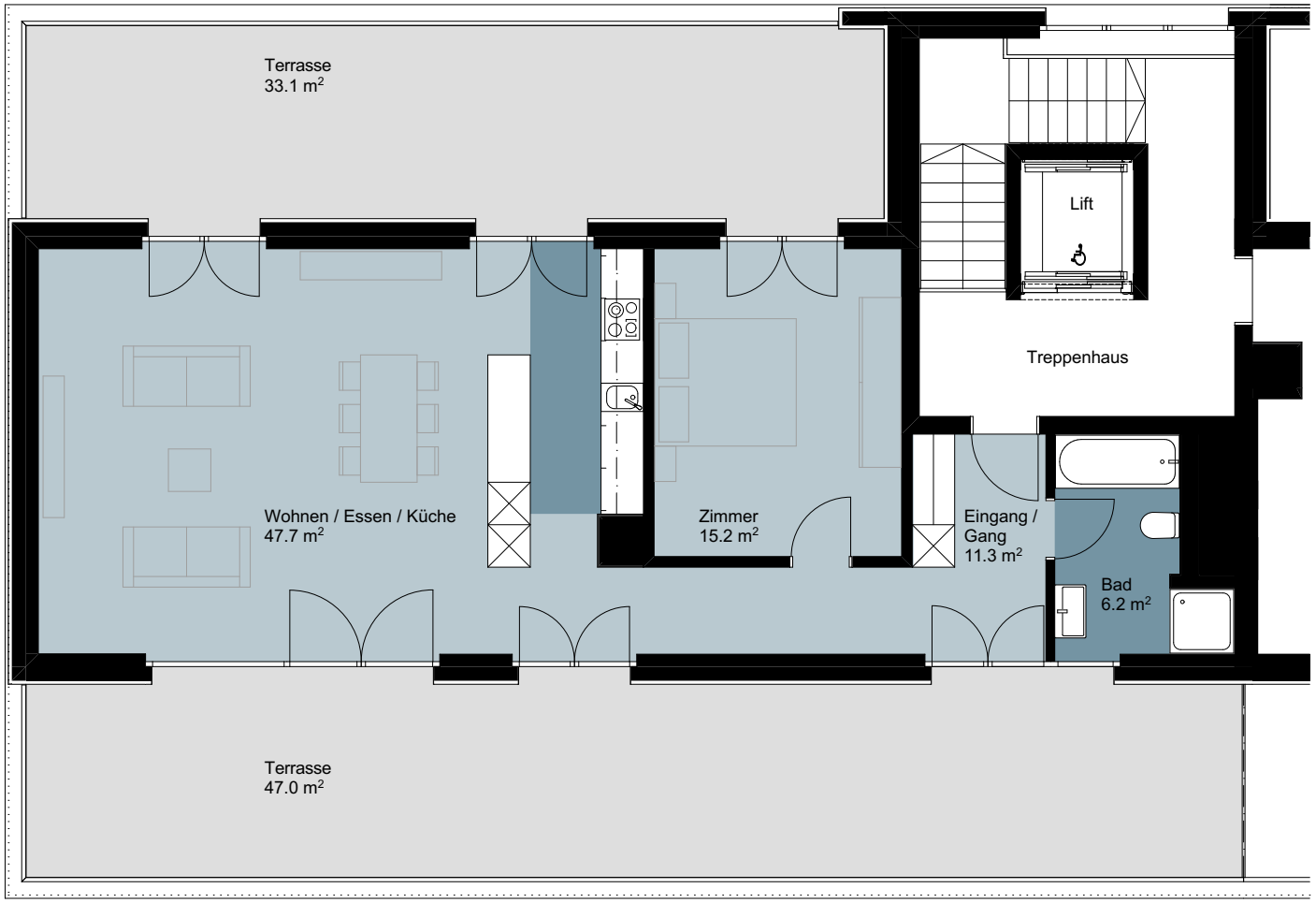


N

Massstab 1:100

1 2 3 4 5m

# Überbauung Wohnpark Laubwiesen

# 8500 Frauenfeld

ASGA Pensionskasse
Genossenschaft
Rosenbergstrasse 16
9001 St.Gallen
www.asga.ch

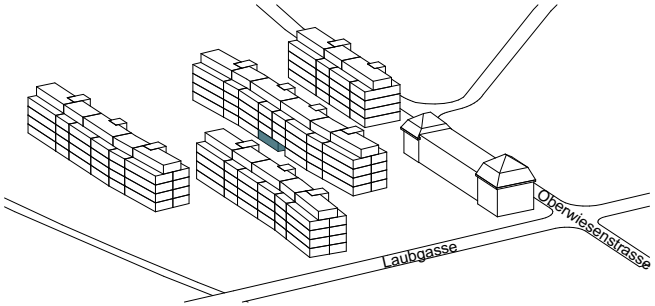

**Erdgeschoss**
**4 1/2 Zimmer - Wohnung**

**Wohnfläche HNF 112.9 m²**
**Loggia 12.1 m²**

weitere Infos auf:
www.laubwiesen.ch

## Wohnungstyp G

**Bei dem Grundriss handelt es sich um eine Musterwohnung.**
**Je nach Lage in der Überbauung kann diese leicht verändert oder gespiegelt sein.**

N

Massstab 1:100

1 2 3 4 5m

# Überbauung Wohnpark Laubwiesen

**8500 Frauenfeld**

ASGA Pensionskasse
Genossenschaft
Rosenbergstrasse 16
9001 St.Gallen
www.asga.ch

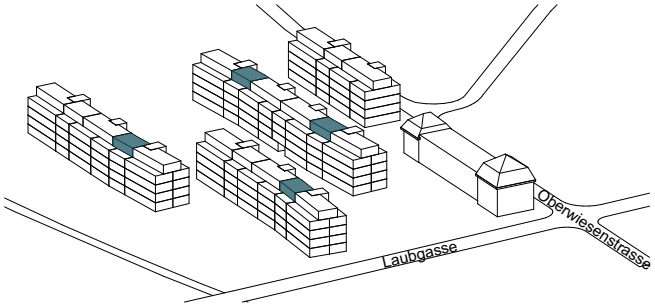

**Attikageschoss**
**2 1/2 Zimmer - Wohnung**

**Wohnfläche HNF 58.4 m²**
**Terrassen 59.3 m²**

**Bei den Flächenangaben handelt es sich um Mindestgrössen.**

weitere Infos auf:
www.laubwiesen.ch

## Wohnungstyp J2

**Bei dem Grundriss handelt es sich um eine Musterwohnung.**
**Je nach Lage in der Überbauung kann diese leicht verändert oder gespiegelt sein.**

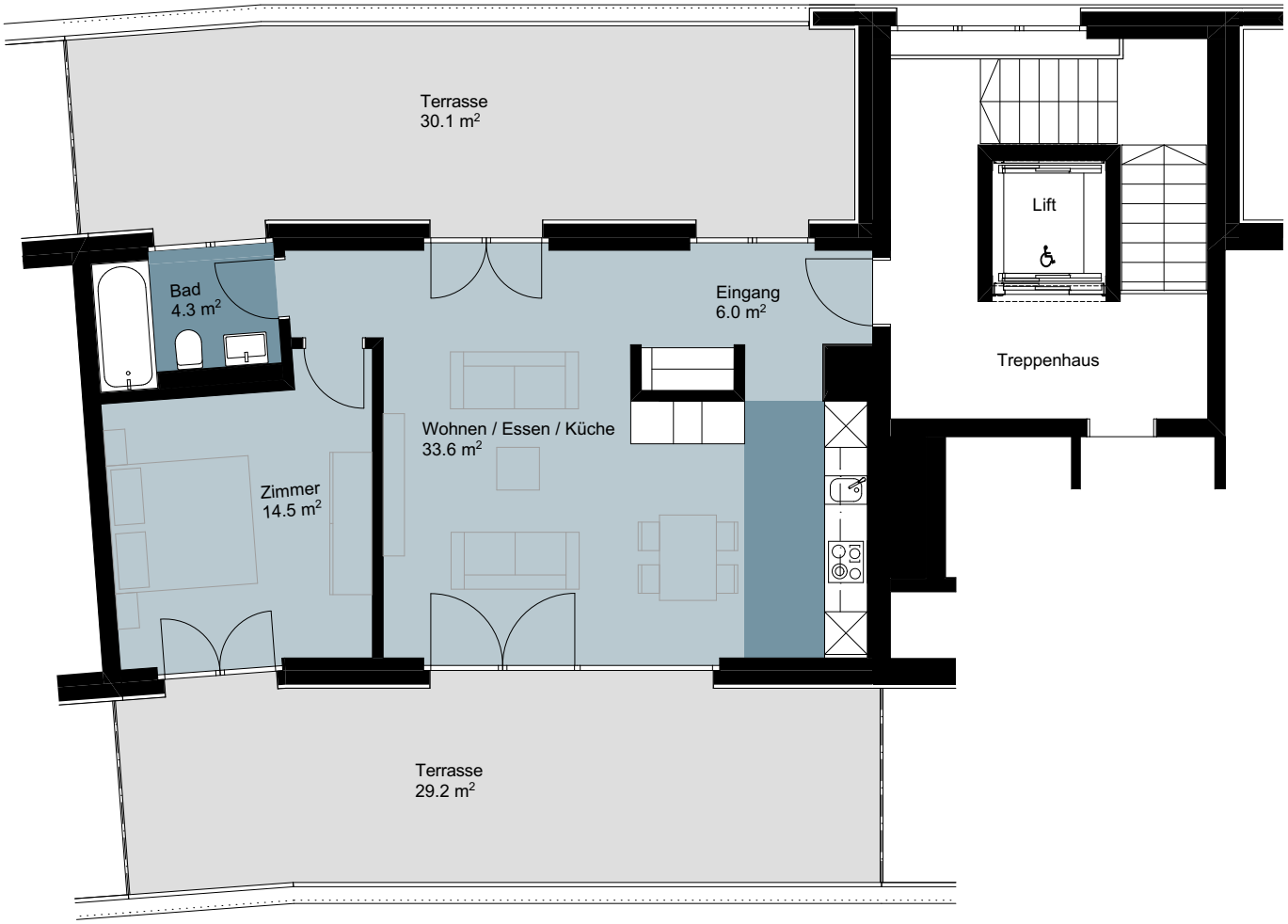


Massstab 1:100

1 2 3 4 5m